

KULTURALNA GRA MIEJSKA

GLIWICE

10 - 30 lipca 2020

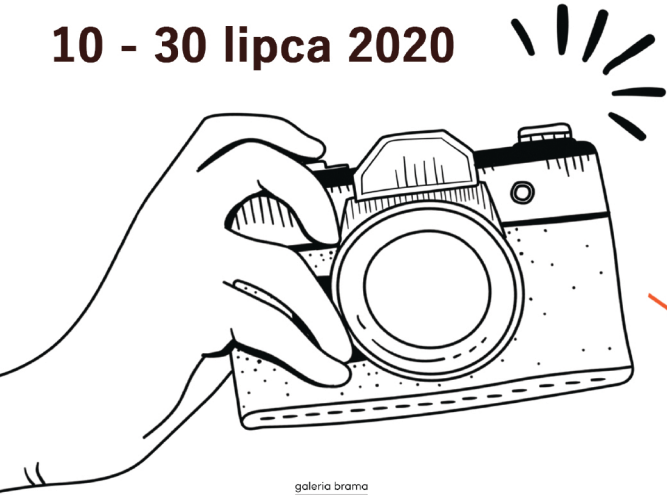

PUNKTY GRY:



melina



jazovia.pl

galeria esta

Conradus Ars Humana

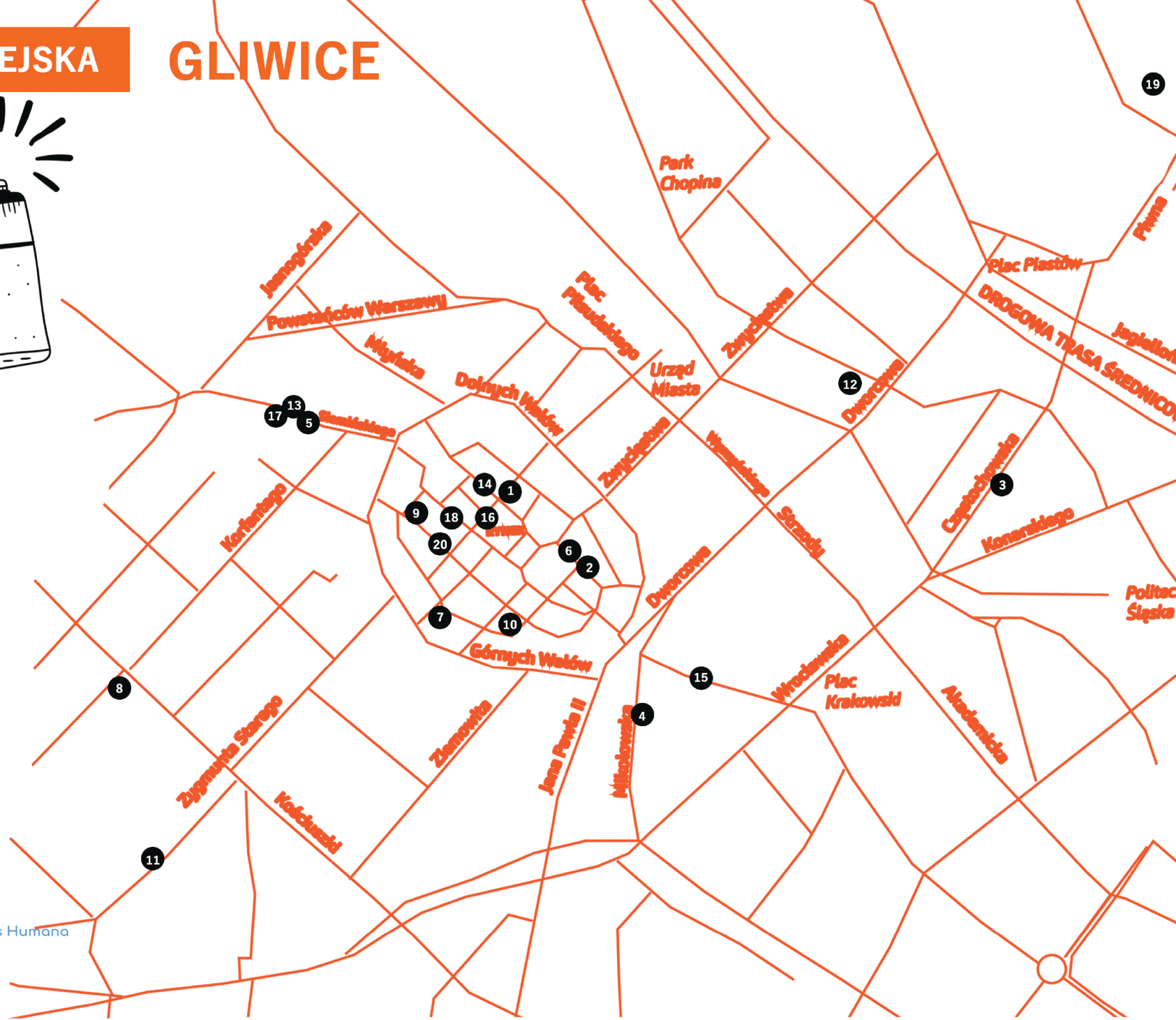

19

Politec Śląska

KARTA GRY

imię/imiona graczy:

nr telefonu:
(potrzebny, ponieważ informację o wygranej wysyłamy sms-em!)

ADRESY PUNKTÓW GRY:

Galeria Brama, ul. Krótka 1-3
Galeria Na6, ul. Matejki 6
Galeria Melina, ul. Częstochowska 16
Kawiarnia Na Wyspie, ul. Mikołowska 4a
Księgarnia Kawka, ul. Siemińskiego 11
Ibu Craft Beer, ul. Matejki 3
Paris Paris, ul. Krupnicza 19
Miejska Biblioteka Publiczna, ul. Kościuszki 17
Galeria Art Studio, ul. Kacziniec 26
Kawiarenka Zamkowa, ul. Bankowa 11
Galeria Anny Kopijer, ul. Zygmunta Starego 29
Qchnia, ul. Dworcowa 45
Gelateria Veneta, ul. Siemińskiego 18-20
Tito Tito, ul. Plebańska 7
Herbaciarnia Z Liścia, ul. Dunikowskiego 4/3
Jazovia, ul. Rynek 10
Pracownia Haftu Baubisa, ul. Siemińskiego 29
Galeria Esta, ul. Raciborska 8
Stow. Faun-Art, ul. Lipowa 1 (CH Forum)
Conradus Ars Humana, ul. Średnia 3/2

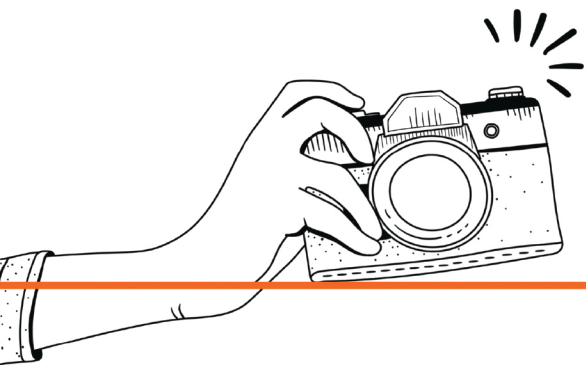

ODPOWIEDZI NA PYTANIA KONKURSOWE:

(wpisz nr punktu i odpowiedź)

<input type="radio"/>	<input type="text"/>
<input type="radio"/>	<input type="text"/>
<input type="radio"/>	<input type="text"/>
<input type="radio"/>	<input type="text"/>
<input type="radio"/>	<input type="text"/>
<input type="radio"/>	<input type="text"/>
<input type="radio"/>	<input type="text"/>
<input type="radio"/>	<input type="text"/>
<input type="radio"/>	<input type="text"/>
<input type="radio"/>	<input type="text"/>
<input type="radio"/>	<input type="text"/>

KOD KONKURSOWY (wpisz litery kodu przy numerach punktów, w których zostały znalezione)

<input type="radio"/>	<input type="radio"/>	<input type="radio"/>	<input type="radio"/>	<input type="radio"/>	<input type="radio"/>		
5	4	1	15	13	9		
<input type="radio"/>	<input type="radio"/>	<input type="radio"/>	<input type="radio"/>	<input type="radio"/>	<input type="radio"/>		
2	12	16	17	11	10		
<input type="radio"/>	<input type="radio"/>	<input type="radio"/>	<input type="radio"/>	<input type="radio"/>	<input type="radio"/>	<input type="radio"/>	<input type="radio"/>
7	18	14	8	20	19	6	3

Wypełnione karty, które zostaną dostarczone do Galerii Na6 przy ul. Matejki 6 najpóźniej do dnia 30 lipca do godz. 10:00, biorą udział w losowaniu nagród!

Więcej informacji oraz regulamin gry:
www.stowarzyszenie-melina.pl